

## 教育教材～パラ水泳入門について(第4クール)～

障がい者水泳やパラリンピック水泳競技を“見て楽しんでいただくため”に、“参加して楽しんでいただくため”に、そして“支援して楽しんでいただくため”の教育教材として『障がい者水泳 水泳競技入門』(パラ水泳入門)を作成しました。これから水泳を始めようと思う方や保護者の方、障がい者水泳に関わろうと思われる方、メディアの方などご覧いただければと思います。

多くの方に自由な時間に見ていただけるようインターネットで配信できるようにしています。ご視聴はサイト運営上、有料とさせていただきます。ご興味のある方は是非、お申し込みください。尚、内容は初版です。

〔 視聴期間 〕 2020年9月14日正午頃～12月末日正午頃まで

〔 費用 〕 2,000円

〔 申込期間 〕 2020年9月10日～11月末まで随時受付

〔 振込先 〕

◆金融機関名／ 三井住友銀行

◆店名／ 三宮支店 (410)

◆預金種別／ 普通預金

◆口座番号／ 2201777

◆口座名義人(フリガナ)／

イツパンシヤダンホウジンニホンシンタイシヨウガイシヤスイエイレンメイ

◆口座名義人(漢字)／一般社団法人日本身体障がい者水泳連盟

〔 申込方法 〕

①受講料を振り込んで、ご利用明細票を発行する。

②申し込みフォームに必要事項を入力し送信する。

申込フォームはこちら👉

<https://docs.google.com/forms/d/1fPi8QILwWzyVgcZx8W37SryVHLD7Klhkcc6HTufw-RI/>

※ご登録いただくアドレスはPCメールが送受信できるものでお願いします。

③申し込みフォームに入力したアドレスと同じアドレスから、ご利用明細票をメールにて研修係へ送信する。

研修係のURL [jpsf-kensyu@paraswim.jp](mailto:jpsf-kensyu@paraswim.jp)

※メールの件名は「パラ水泳入門振込完了」とし、本文に氏名をフルネームでご記入のうえ、利用明細票を添付等してください。

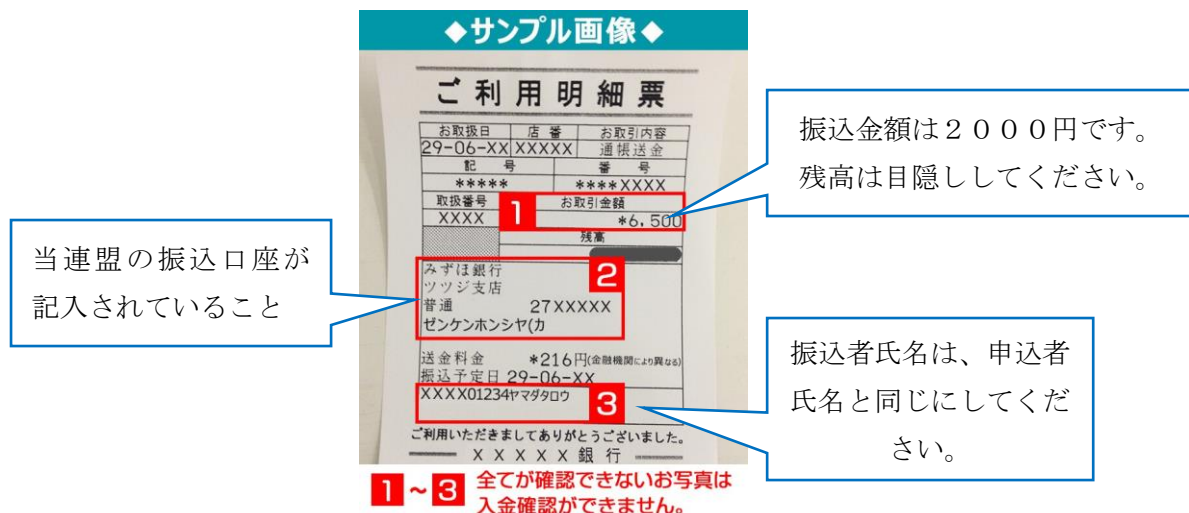

振込と申込フォームの確認できましたら、受講案内をメールでお知らせします。

#### 注意事項

- ①連続して視聴する場合は1時間30分程度かかります。途中で止める、途中から見ることも可能です。視聴中の通信費用は各自でご負担ください。
- ②インターネット環境が良いところで受信されることをお勧めします。また、視聴には Google Chrome がインストールされているとスムーズです。
- ③受講のご案内は PC から送りますので、PC メールが送受信できるアドレスでお申し込みください。PC メールが受信できない場合は受講のご案内を送ることができませんのでご注意ください。
- ④申込みは随時受け付けますが、視聴期間は12月末で終了となりますので、あらかじめご了解ください。

以上